

Importere kontakter fra Telefiber-epost til Outlook

Denne bruksanvisningen viser hvordan du importerer kontakter fra din Telefiber-epost til din nye Outlook-epost. Hvis du ikke har epost hos Outlook, se bruksanvisningen «**Hvordan opprette epost-Outlook**». I denne bruksanvisningen brukes filen «**rcube_contacts.vcf**». Hvis du ikke har laget denne filen allerede, se bruksanvisning «**Eksportere kontakter fra Telefiber-epost**».

1. Før du kan importere kontaktene til Outlook, må du bruke et verktøy for å gjøre vCard-filen (rcube_contacts.vcf) over til en .csv-fil.

Følg denne lenken: <http://labs.brotherli.ch/vcfconvert/>

2. På siden trykker du på «**Browse**»



vCard to LDIF/CSV Converter

Preferred to export Apple's Address Book to Mozilla Thunderbird.

Simply drag all contacts from the Address Book to your desktop and upload the created vCard file.

vCard-File:	<input type="button" value="Browse..."/>	No file selected.	(max. 8 MB)
Format:	LDIF (Mozilla Thunderbird) ▾	Tab ▾	<input type="checkbox"/> Add header line
Encoding:	Unicode (UTF-8) ▾		
Filter:	<input type="checkbox"/> vCards with e-mail only <input type="checkbox"/> vCards with phone numbers only		
Modifications:	<input type="text"/>	replace this International Access Code with «0»	

3. Finn filen «**rcube_contacts.vcf**». Hvis du ikke allerede har laget denne, følg stegene i bruksanvisningen «Eksportere kontakter fra Telefiber». Trykk en gang på filen, og deretter «**Open**».

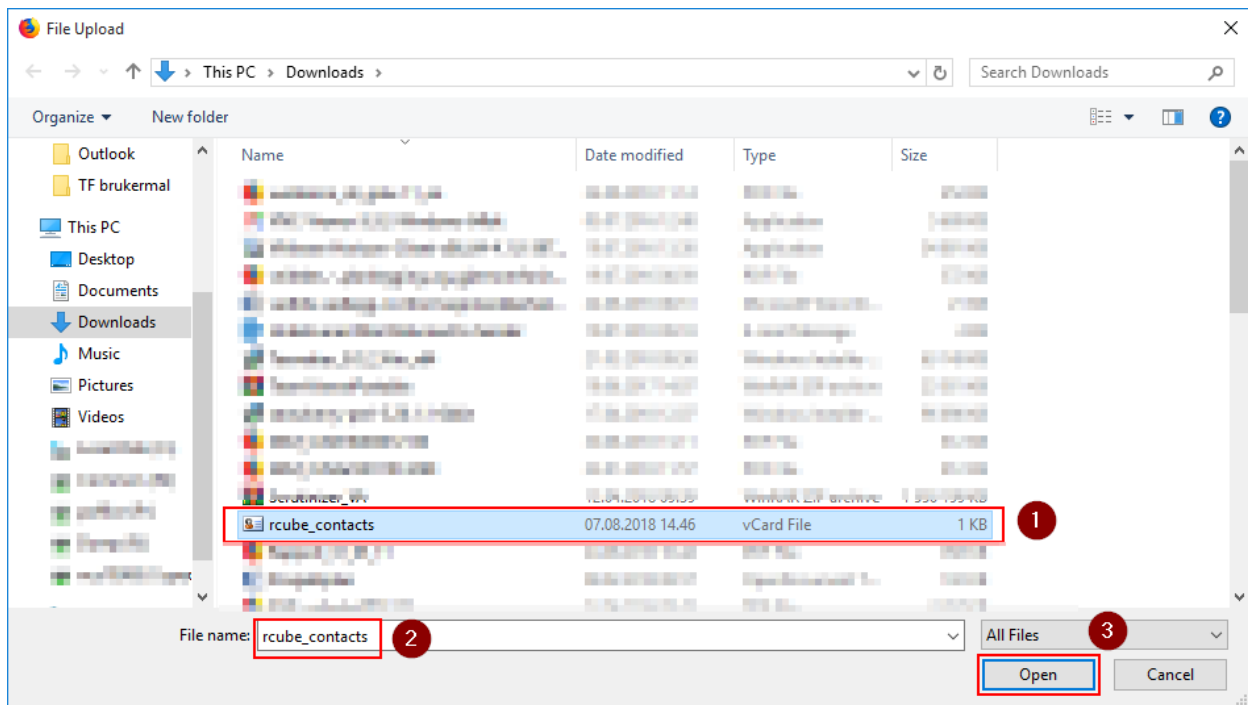

4. Verifiser at du lastet opp «rcube_contacts.vcf». Velg deretter «Format: Gmail (CSV)». Trykk «Convert»:



vCard to LDIF/CSV Converter

Preferred to export Apple's Address Book to Mozilla Thunderbird.

Simply drag all contacts from the Address Book to your desktop and upload the created vCard file.

vCard-File:	Browse...	rcube_contacts.vcf	(max. 8 MB)
Format:	Gmail (CSV)	Semicolon	<input type="checkbox"/> Add header line
Encoding:	Unicode (UTF-8)		
Filter:	<input type="checkbox"/> vCards with e-mail only <input type="checkbox"/> vCards with phone numbers only		
Modifications:	<input type="text"/> replace this International Access Code with «0»		
	convert	2	

5. Velg «Save File» og trykk «OK». Nå ligger filen i nedlastningsmappen din med navn: «rcube_contacts.csv».

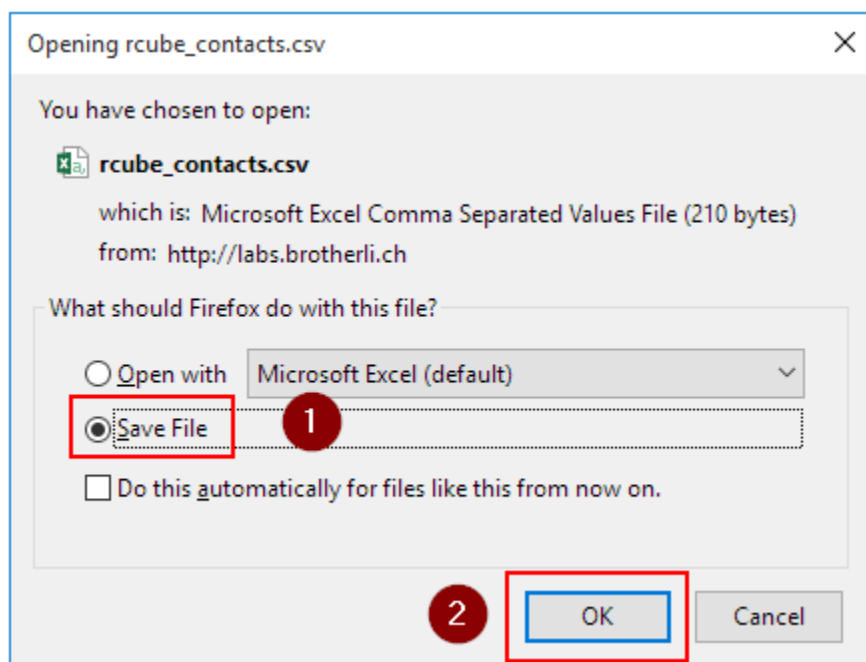

6. Når nedlastningen er ferdig, gå til www.outlook.com
7. Nede til venstre er et symbol hos Outlook, markert med rødt i bildet under, trykk på det. Da blir du videresendt til dine kontakter.

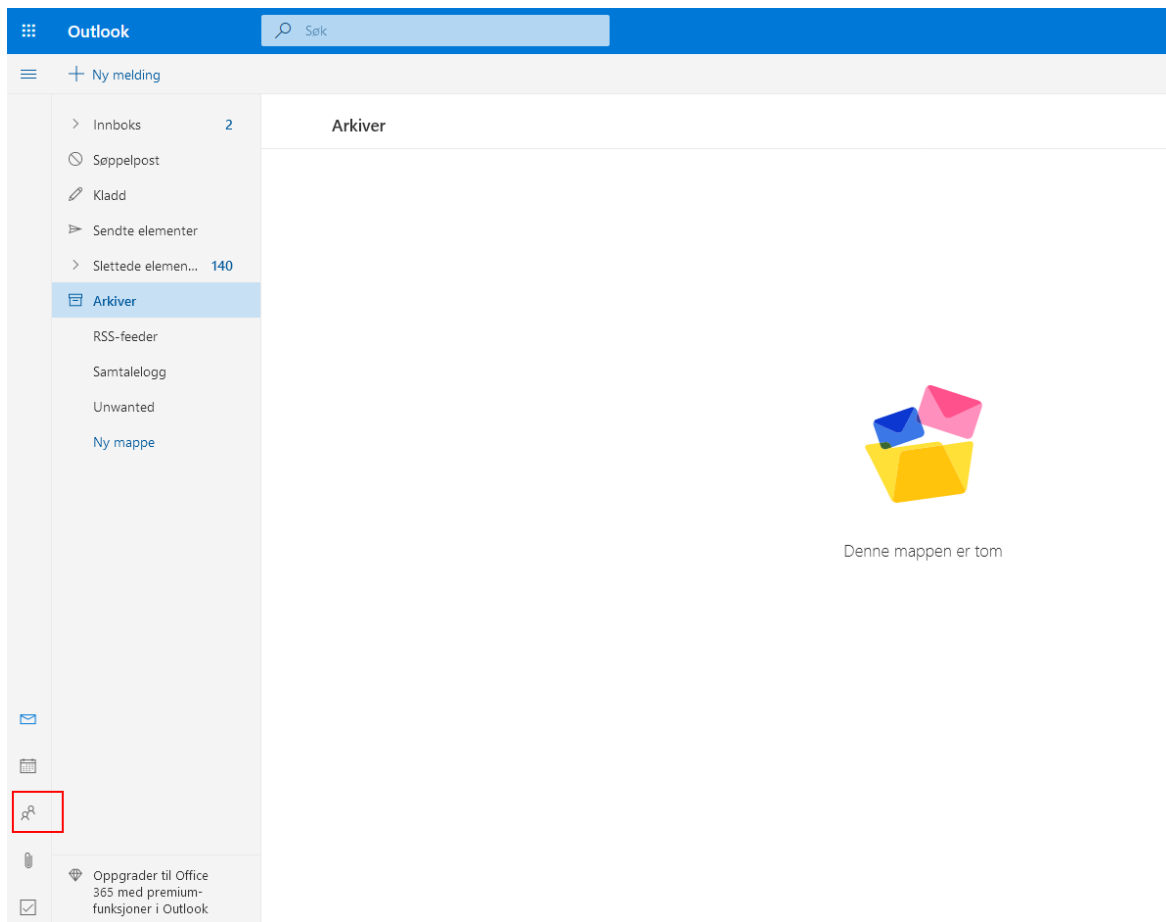

8. Da åpnes det en nye side i nettleseren. Trykk på «**Manage**», da kommer det en liste. Trykk deretter på «**Import contacts**»

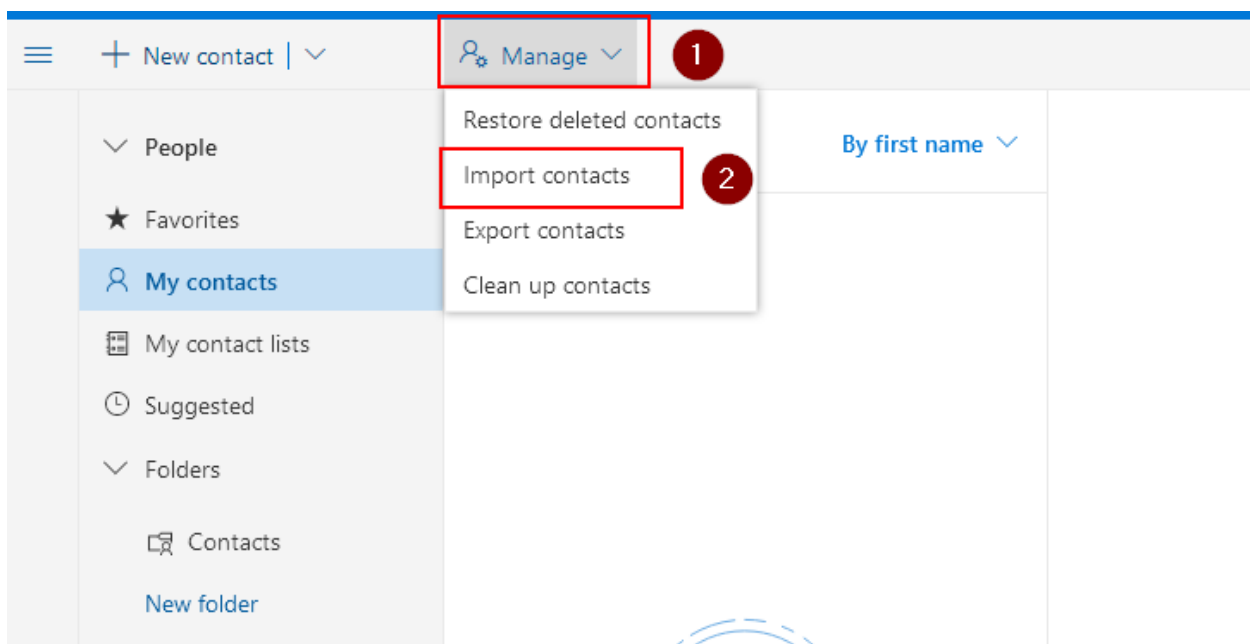

9. I vinduet som kommer opp, trykk «**Browse**»

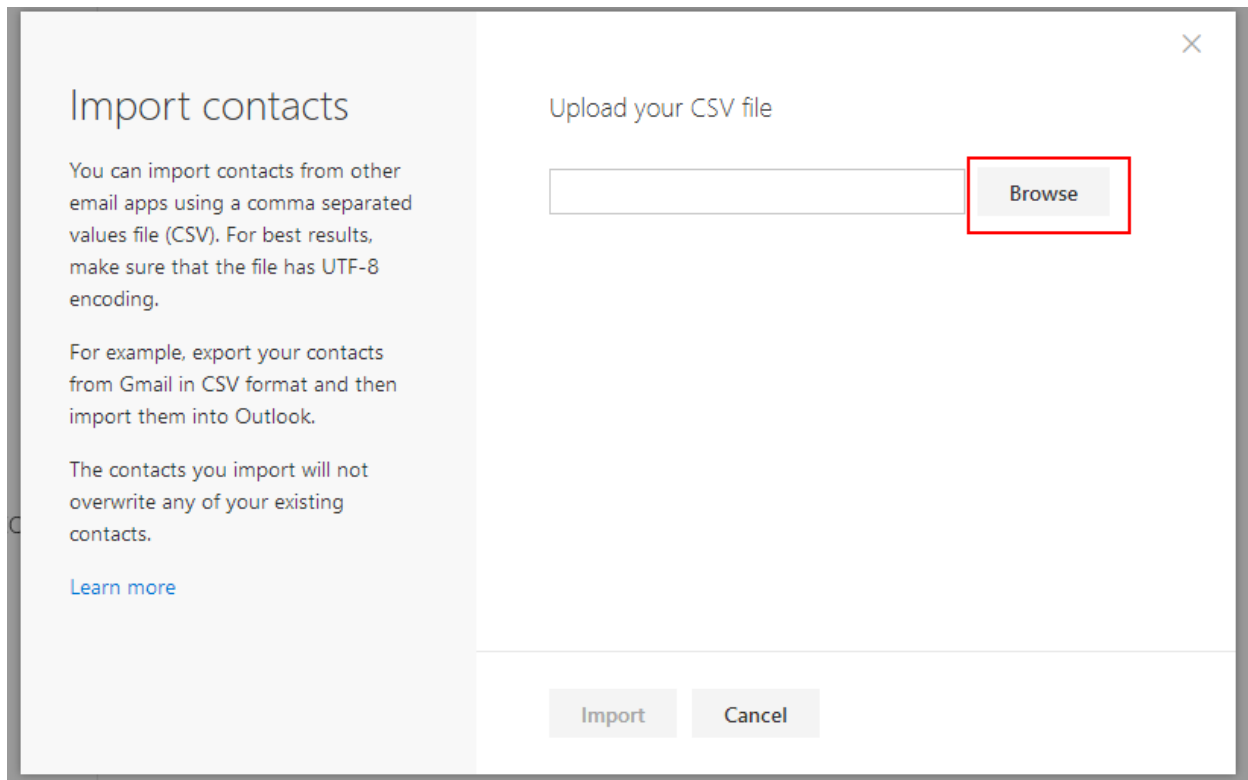

10. Finn fram «**rcube_contacts.csv**», trykk en gang på den, sjekk at det er riktig fil ved «**File name: rcube_contacts**», og deretter trykk på «**Åpne**»

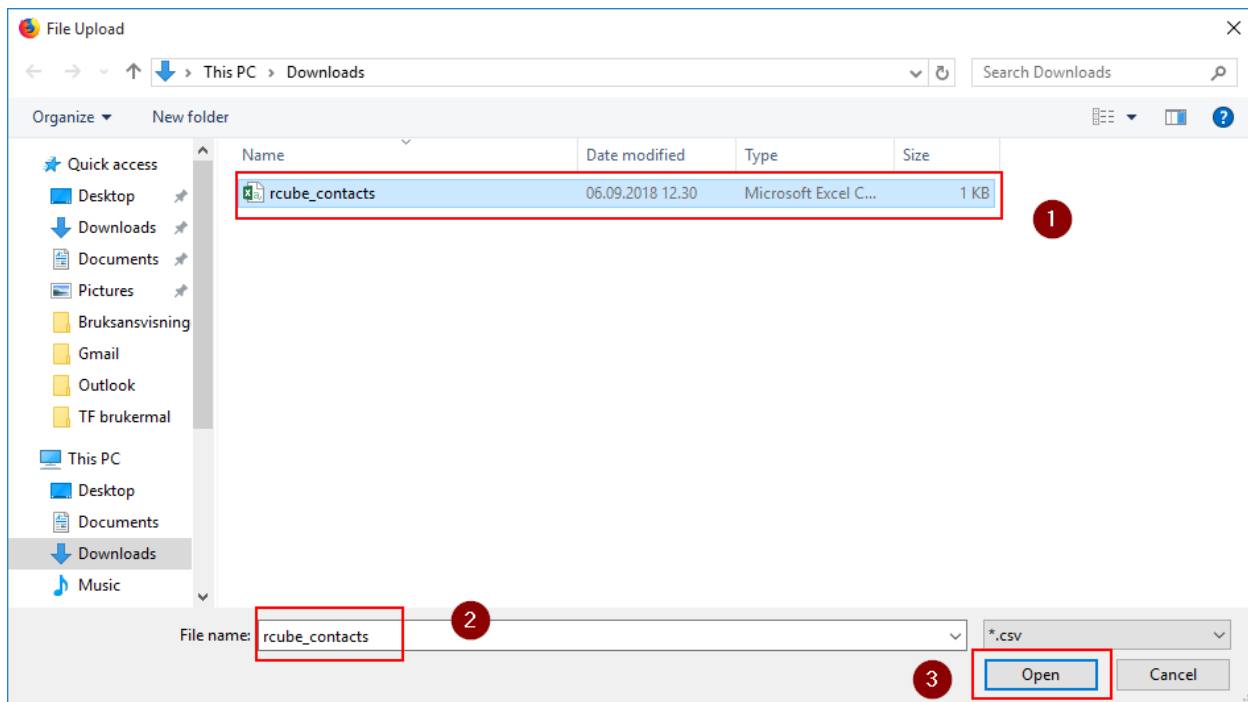

11. Verifiser at filen som du skal laste opp er «**rcube_contacts.csv**» og trykk «**Import**»

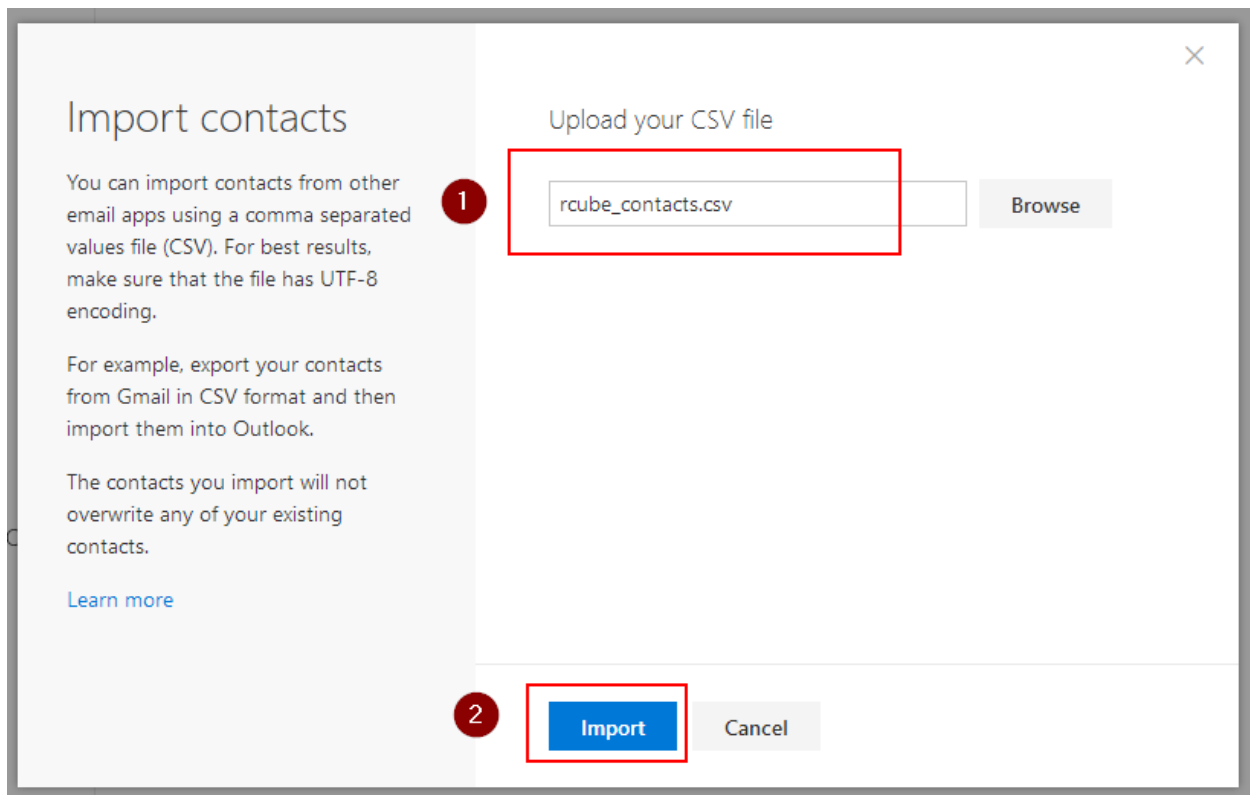

12. Når programmet er ferdig med å importere kontaktene, får du vinduet under og trykk «Close»

✕

Import contacts

You can import contacts from other email apps using a comma separated values file (CSV). For best results, make sure that the file has UTF-8 encoding.

For example, export your contacts from Gmail in CSV format and then import them into Outlook.

The contacts you import will not overwrite any of your existing contacts.

[Learn more](#)



Looking good!

3 contacts were imported.

Close

13. Nå ligger de kontaktene du har hos Telefiber i Outlook.